

INSTRUCCIONS PER REACTIVAR EL SERVEI DE MENJADOR ESCOLAR

Procés de **RENOVACIÓ** per a usuaris que ja estiguin donats d'alta a Colechef i apareix el botó "Renova"

Pots contractar el servei a partir del dia **01/07/23 fins al 02/09/2023**, per al començament al setembre i fins al 25/09/2023, per al començament a l'octubre.

! Segueix les instruccions **atentament** per fer el procés de forma satisfactòria.

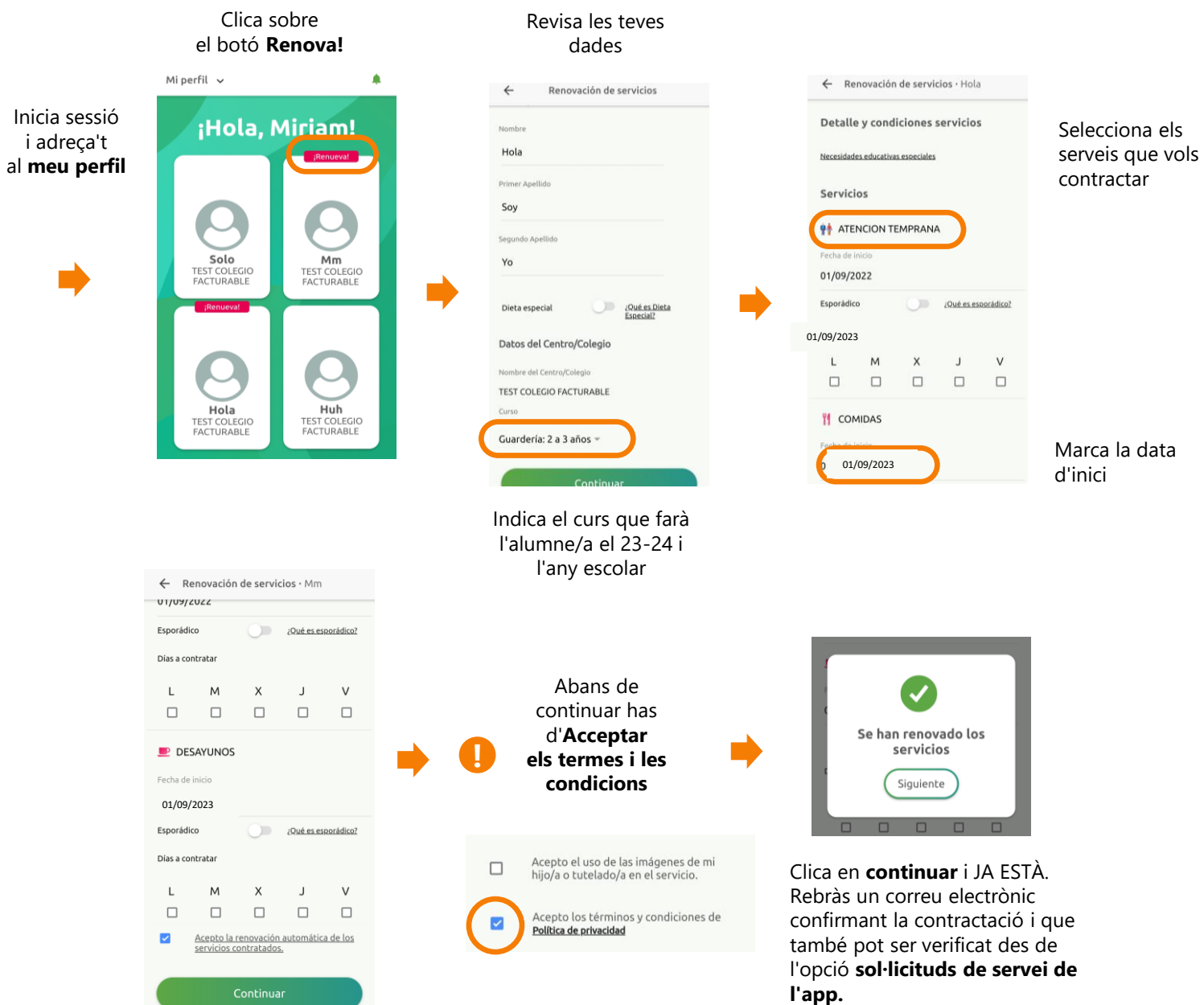

Consultar l'estat de l'alta o de la renovació

A través d'**El meu perfil > Alumne/a > Sol·licituds de servei** pots consultar la sol·licitud efectuada, atès que fins al setembre no es bolcarà la informació de la contractació.

Per a qualsevol dubte amb el procés de registre, pots contactar amb nosaltres a o soporteapp@colechef.com bé al telèfon de suport APP 94 242 00 18.

INSTRUCCIONS PER REACTIVAR EL SERVEI DE MENJADOR ESCOLAR

Si el termini per renovar el servei ja ha conclòs i el botó 'RENOVA' **ja no està disponible**, llavors hauràs de fer el procés de **REACTIVACIÓ DEL SERVEI**

! Segueix les instruccions **atentament** per fer el procés de forma satisfactòria.

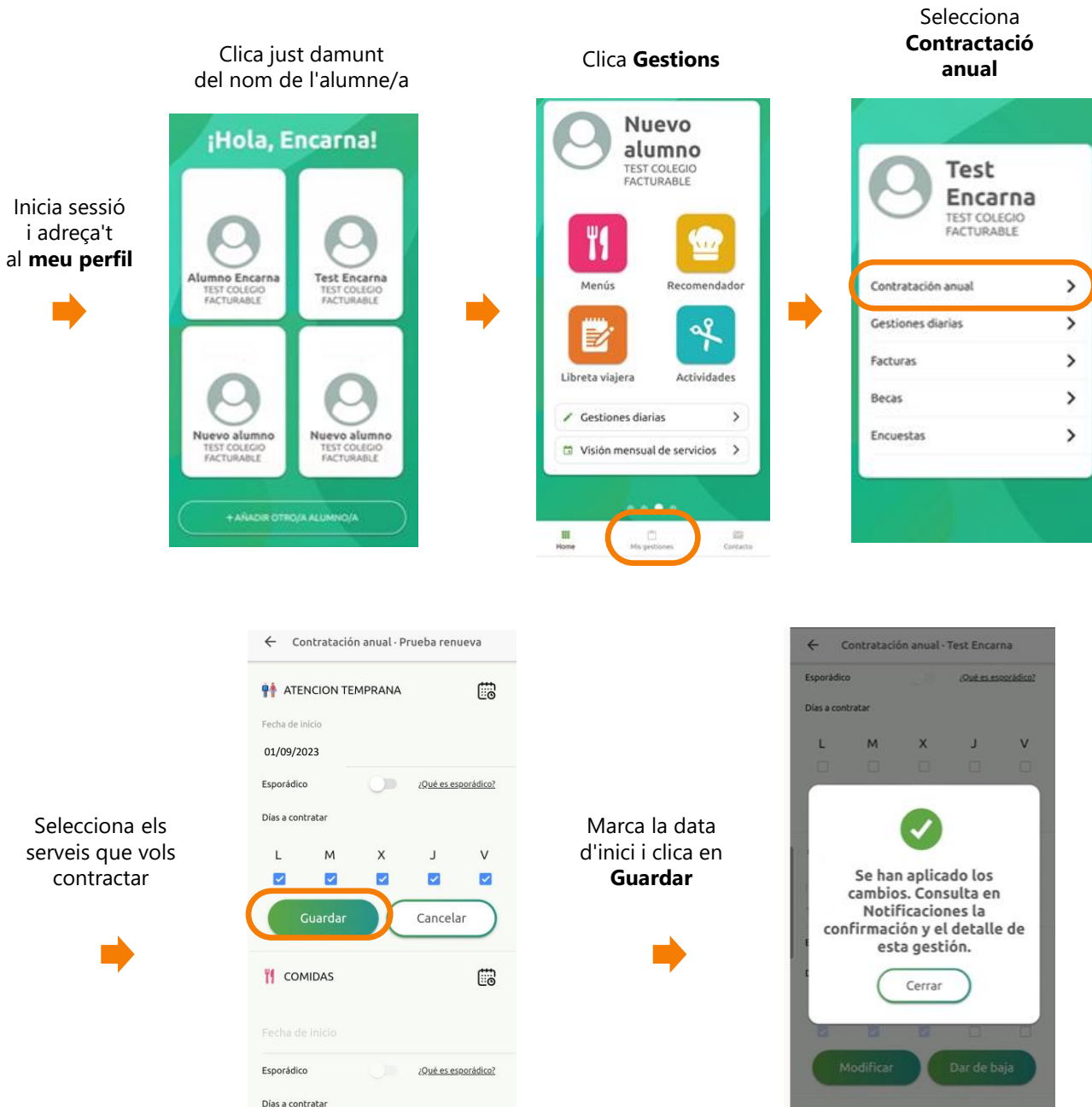

Rebràs un correu electrònic confirmant la contractació. També podràs consultar-ho a través d'Alumne/a > Notificacions

Per a qualsevol dubte amb el procés de registre, pots contactar amb nosaltres a o sopORTEAPP@colechef.com bé al telèfon de suport APP 94 242 00 18.